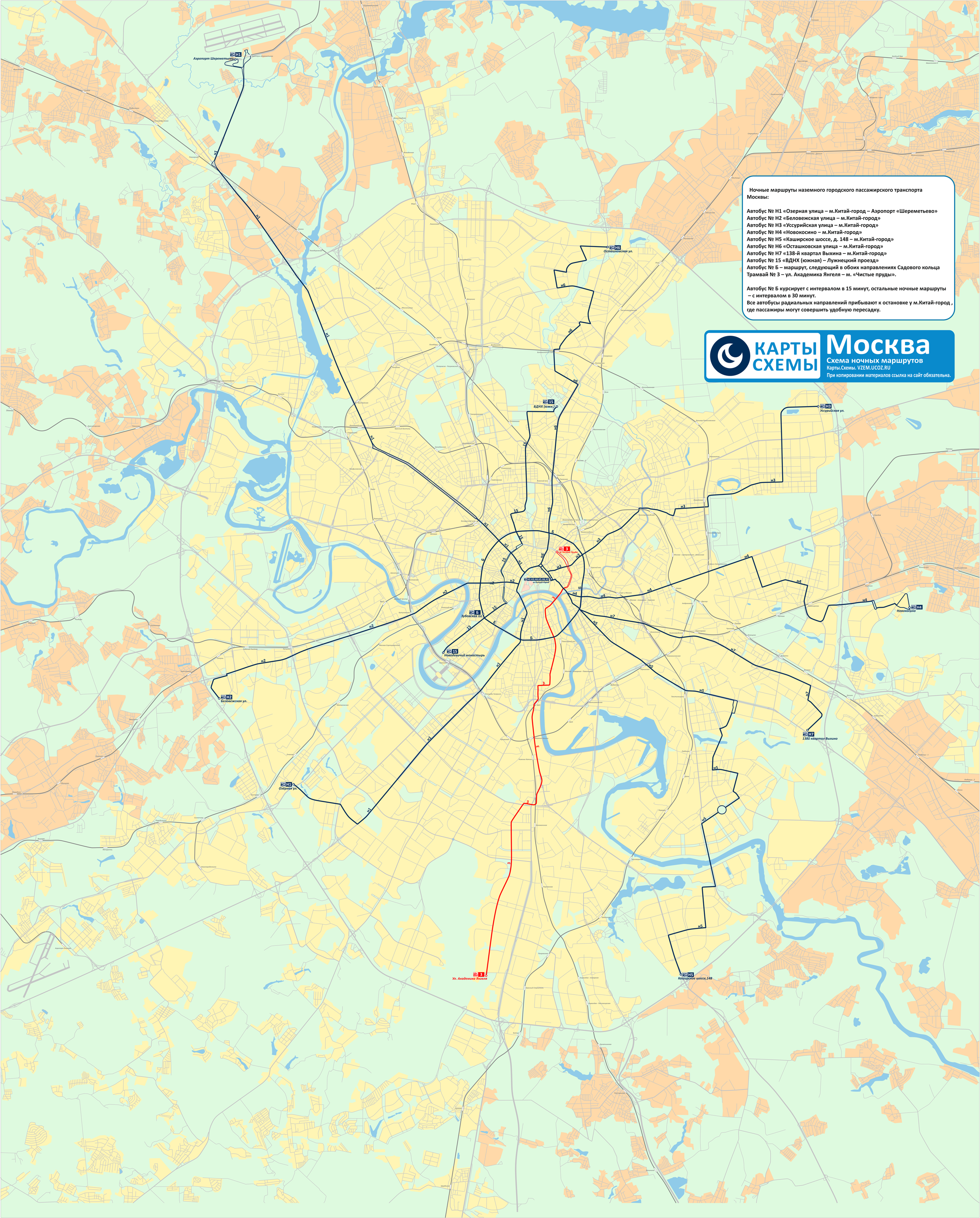

Ночные маршруты наземного городского пассажирского транспорта Москвы:

Автобус № Н1 «Озерная улица – м.Китай-город – Аэропорт «Шереметьево»
Автобус № Н2 «Беловежская улица – м.Китай-город»
Автобус № Н3 «Уссурийская улица – м.Китай-город»
Автобус № Н4 «Новокосино – м.Китай-город»
Автобус № Н5 «Каширское шоссе, д. 148 – м.Китай-город»
Автобус № Н6 «Осташковская улица – м.Китай-город»
Автобус № Н7 «138-й квартал Выхина – м.Китай-город»
Автобус № 15 «ВДНХ (южная) – Лужнецкий проезд»
Автобус № Б – маршрут, следующий в обоих направлениях Садового кольца
Трамвай № 3 – ул. Академика Янгеля – м. «Чистые пруды».

Автобус № Б курсирует с интервалом в 15 минут, остальные ночные маршруты – с интервалом в 30 минут.
Все автобусы радиальных направлений прибывают к остановке у м.Китай-город , где пассажиры могут совершить удобную пересадку.

КАРТЫ СХЕМЫ

Москва

Схема ночных маршрутов

Карты.Схемы. VZEM.UCOZ.RU

При копировании материалов ссылка на сайт обязательна.